

SCHOOL MAP 通学マップ



浜松修学舎 〒430-0851 静岡県浜松市中区向宿二丁目20番1号 TEL:053-461-7356 FAX:053-461-7559

浜松修学舎 総合グラウンド 静岡県浜松市南区三和町63-1

浜松駅から浜松修学舎まで

自転車 8分 徒歩 20分 バス 6分

浜松駅8番のりばから鶴見行「浜松修学舎前」下車または、掛塚行「浜松修学舎入口」下車

天竜川駅南口から浜松修学舎まで

自転車 15分

JR東海道本線 所要時間

天竜川駅から自転車で通学することも可能です(10~15分)

鷺津 浜松駅まで 19分	新居町 浜松駅まで 16分	弁天島 浜松駅まで 13分	舞阪 浜松駅まで 10分	高塚 浜松駅まで 5分	浜松	天竜川 浜松駅まで 4分	豊田町 浜松駅まで 9分	磐田 浜松駅まで 11分	御厨 浜松駅まで 14分	袋井 浜松駅まで 19分	愛野 浜松駅まで 22分	掛川 浜松駅まで 27分
--------------------	---------------------	---------------------	--------------------	-------------------	-----------	--------------------	--------------------	--------------------	--------------------	--------------------	--------------------	--------------------

 **浜松修学舎 高等学校**
HAMAMATSU SHUGAKUSHA HIGH SCHOOL

〒430-0851 静岡県浜松市中区向宿二丁目20番1号
TEL:053-461-7356 FAX:053-461-7559

<https://www.shugakusha.ed.jp/>

新 看護科・看護専攻科誕生！
新 デニム地の制服！
新 綺麗な校舎！

 **浜松修学舎 高等学校**
HAMAMATSU SHUGAKUSHA HIGH SCHOOL

挑戦したから、夢が叶った。

開け！
みらいへの窓。

なりたいたい夢へ、挑戦した。



修学舎の窓は、未来へつついている。



窓からは、生徒一人ひとりを照らす、希望の光。



さあ、窓を開いて、
新しい自分を見つけよう。

修学舎

Contents

HAMAMATSU SHUGAKUSHA
HIGH SCHOOL
GUIDE BOOK 2022

- 01 - 02 修学舎の窓～ Introduction story ～
- 03 - 04 Index / 生徒の皆さまへ
- 05 - 06 校訓 / 新修学舎について
- 07 - 08 夢みらい科(特別進学コース)について
- 09 - 10 夢みらい科(進学コース)について
- 11 - 12 夢みらい科(ビジネスキャリアコース)について
- 13 - 16 看護科・看護専攻科について
- 17 - 18 新制服紹介
- 19 - 20 年間スケジュール
- 21 - 22 部活動紹介
- 23 - 24 先生に聞いてみた!新学科Q&A
- 25 - 26 教えて!高校ライフ/先輩たちの声
- 27 - 28 CAMPUS MAP
- 29 - 30 OPEN CAMPUS / 各種ご案内

「窓」探しの冒険を、 いっしょに。

数年後がどうなっているか予想もつかない現在。
社会に出たときに必要とされる力ってなんだろう。

浜松修学舎は、机上の学問だけでなく、
社会でも通用する「自ら考える力」を育む学校です。

そして、この学校には未来へつづく「窓」があります。

大学進学や就職へつづく窓。

専門分野へつづく窓。

スポーツの道へつづく窓。

自分だけの「窓」を探す生徒を、
私たちは応援します。

修学舎の“窓”とは？

校舎の窓から見える景色
や生徒を照らす光をモ
チーフにした表現です。
生徒一人ひとりが夢の実
現に向け、明るい未来へ
つづく窓を見つけ開いて
ほしいという想いを込め
ました。



校訓

人格学修

一貫した教育方針で「人間力」を身につける
 自ら考え判断・行動できる、そして社会に出た時にたくましく生きることができる
 自立した個を目指し、人格を育むことが中高一貫して修学舎が重んじる校訓です。
 グローバルな視野と、自分らしい生き方によって、社会に貢献することが求められます。
 変わりゆく時代でも柔軟に対応できる、総合的な人間力を身につけます。

2022新修学舎、始動!

3つの「新」で生まれ変わる

「新しい修学舎×積み上げてきた知識と経験」の
 ハイブリッド体制でネクストステージへ!

新^{new!} 新学科

夢みらい科



特別進学コース

大学進学や就職に向け、より専門的な知識を学んだり、就職を目的とした資格の取得など、一人ひとりの希望に合わせて丁寧にサポートします。学校生活を通して人としても成長できるカリキュラムです。



進学コース



ビジネスキャリアコース

→P7~12

看護科・看護専攻科



→P13~16

2022年から新設される看護科・看護専攻科は、最短で看護師になるため、資格を取得できるだけでなく、充実した施設・設備で、実践的な授業が受けられます。

新^{new!} 新制服



→P17

毎日を彩る新しい制服!

新^{new!} 新校舎



→P27

綺麗な校舎で
 快適ライフ!

新 new!

夢みらい科

特別進学コース

修学舎には、**新しいことに挑戦できる**、窓がある。



YUME-MIRAI Department | Advanced Course

変化の激しい入試改革でも対応できる確かな学力(汎用性)を身につけ、国公立大学や難関私立大学への進学を目指すコースです。1年次から充実した教育プログラムと、個別最適化した手厚い指導の下で、目標の大学に現役合格する力を身につけます。

ポイント・教育方針について Educational Policy

- 放課後・休日補習や夏季・冬季・春季講習の実施 … 親身に寄り添う手厚い指導体制の元、塾や予備校に行かずとも勉強時間を確保します。
- 大学見学(東海/首都圏) … 有名大学を見ることで目標への意欲を高めます。
- スタディサプリによる配信講義を実施します。自主学習型のWebサービスで、自分に合った学びを自分のタイミングで行えます。また配信動画と連動した試験を行うことで個別・最適化した方法で学力を伸ばします。
- スタディサプリENGLISHによる英語4技能の向上を目指します。タブレットを使用することで英語の4技能を個別・最適化して伸ばすことができるアプリケーションです。授業や自宅での学習で使用することで、特に個々では学びにくい「聞く」「話す」能力を一人ひとりじっくりと伸ばすことができます。

カリキュラム紹介 Curriculum

単位数	1	2	3	4	5	6	7	8	9	10	11	12	13	14	15	16	17	18	19	20	21	22	23	24	25	26	27	28	29	30	31	32	33	34	35	36
1年	現代の国語		言語文化		歴史総合		公共		数学I				数学A		化学基礎		生物基礎		体育		保健		音楽I		英語コミュニケーションI		論理・表現I		情報I		総合的な探究の時間		ホームルーム			
2年	文系	論理国語		古典探求		地理総合		日本史探究/世界史探究				数学II		数学B		物理基礎		物理		体育		保健		音楽I		英語コミュニケーションII		論理・表現II		家庭基礎		総合的な探究の時間		ホームルーム		
	理系	論理国語		古典探求		地理総合		数学II				数学B		物理基礎		物理/生物		化学		体育		保健		音楽I		英語コミュニケーションII		論理・表現II		家庭基礎		総合的な探究の時間		ホームルーム		
3年	文系	文学国語		古典探求		国語演習		日本史探究/世界史探究				地歴演習/数学演習		新テスト数学		生化学基礎演習		体育		英語コミュニケーションIII		論理・表現III		英語演習		総合的な探究の時間		ホームルーム								
	理系	文学国語		古典探求		国語演習/数学演習		地歴演習/新テスト数学				数学III		数学C		物理/生物		化学		体育		英語コミュニケーションIII		論理・表現III		総合的な探究の時間		ホームルーム								

過去5年間の進学実績

浜松医科大学/静岡大学/静岡文化芸術大学/長野県立大学/熊本県立大学/釧路公立大学/愛知大学/南山大学/名城大学/青山学院大学/神奈川大学/国際基督教大学/駒澤大学/専修大学/成城大学/中央大学/津田塾大学/東海大学/日本大学/東京理科大学/法政大学/明治大学/立教大学/関西大学/関西学院大学/京都産業大学/近畿大学/同志社大学/立命館大学

新 new!

夢みらい科

進学コース

修学舎には、

自己実現ができる

、窓がある。

YUME-MIRAI Department | Advancement Course

基礎学力を徹底して伸ばし、大学及び医療系専門学校への現役合格を目指す学科です。学習だけでなく部活動や様々な探究活動に精を出すことで、現代の多様な入試方法に対応できます。また、社会で即戦力となれるよう、英語力、表現力を鍛えます。

ポイント・教育方針について Educational Policy

- 定期テスト前勉強会、希望者への放課後補習等「学びたい」という意欲に徹底して寄り添います。
- 大学見学(東海エリア/関東エリア)をすることで将来をイメージできる機会をつくれます。
- 授業「夢みらい」(高大連携授業)の実施、大学の講義を受講してレポートを作成し、様々な学問に触れます。
- スタディサプリによる配信講義を実施します。自主学習型のWebサービスで、自分に合った学びを自分のタイミングで行えます。また配信動画と連動した試験を行うことで個別・最適化した方法で学力を伸ばします。
- スタディサプリENGLISHによる英語4技能の向上を目指します。タブレットを使用することで英語の4技能を個別・最適化して伸ばすことができるアプリケーションです。授業や自宅での学習で使用することで、特に個々では学びにくい「聞く」「話す」能力を一人ひとりじっくりと伸ばすことができます。
- 「探究授業」という一人ひとりの能力を伸ばすユニークな授業を実施します。

カリキュラム紹介 Curriculum

単位数	1	2	3	4	5	6	7	8	9	10	11	12	13	14	15	16	17	18	19	20	21	22	23	24	25	26	27	28	29	30	31	32	33
1年	現代の国語		言語文化		地理総合		数学I			数学A		化学基礎	生物基礎	体育		保健	音楽I	英語コミュニケーションI			情報I	夢みらい	総合的な探究の時間	ホームルーム									
2年	論理国語		古典探求	歴史総合		数学II			数学B		物理基礎	化学/生物		体育	保健	音楽I	英語コミュニケーションII			家庭基礎	夢みらい	総合的な探究の時間	ホームルーム										
3年	論理国語		古典探求	国語演習/英語演習		日本史探究/世界史探究			公共		数学演習		化学/生物	生化基礎演習		体育	英語コミュニケーションIII			夢みらい	総合的な探究の時間	ホームルーム											

過去5年間の進学実績

静岡英和学院大学/静岡産業大学/静岡理科大学/聖隷クリストファー大学/常葉大学/浜松学院大学/愛知学院大学/愛知工業大学/豊橋創造大学/中京大学/中部大学/東海学園大学/名古屋商科大学/名城大学/神奈川大学/関東学院大学/日本体育大学/明治大学/山梨学院大学/関西大学/近畿大学/阪南大学/立命館大学

新 new!

夢みらい科

ビジネスキャリア コース

修学舎には、**基礎学力を定着させる**、窓がある。



YUME-MIRAI Department | Business Career Course

実社会で生き抜く基礎学力とスキルを身につけ、就職・専門学校への進学に対応したコースです。一般常識やSPIといった就職試験に対応するための、基礎学力の向上と対策に力を入れるとともに、商業・福祉といった分野を学ぶことにより、幅広い教養を身につけます。また、部活動にも積極的に参加することによりスポーツ推薦による大学進学が目指せるコースです。

ポイント・教育方針について Educational Policy

- 国語・数学・英語の基礎学力の向上に力を入れて取り組みます。
また、中学校までの学びを軸とした学び直しを丁寧に行います。
- 主要5科目以外にも、商業・福祉分野の学習を通じて幅広い教養を身につけます。
- 就職に対応した実践的指導を行います。インターンシップ、面接・マナー講座、企業見学等を実施します。
- パソコンスキルをメインに多くの商業科目の検定取得を目指します。
- 浜松市内の専門学校と提携し、実践を通して様々な学びを体験します。

カリキュラム紹介 Curriculum

単位数	1	2	3	4	5	6	7	8	9	10	11	12	13	14	15	16	17	18	19	20	21	22	23	24	25	26	27	28	29	30	31	32	33
1年	現代の国語		地理総合		数学I			生物基礎		体育		保健		音楽I		英語コミュニケーションI			ビジネス基礎		コミュニケーション		簿記		教養福祉I		総合的な探究の時間		ホームルーム				
2年	言語文化		論理国語		数学A			化学基礎		体育		保健		音楽I		英語コミュニケーションII			家庭基礎		コミュニケーション		マナー・マテイング		情報処理		教養福祉II		総合的な探究の時間		ホームルーム		
3年	論理国語		英語演習		歴史総合		公共		数学II			就職数学		物理基礎		体育		英語コミュニケーションIII			総合実践		ソフトウェア活用		教養福祉III		総合的な探究の時間		ホームルーム				

過去5年間の主な進学実績

明治大学 / 立命館大学 / 近畿大学 / 日本大学 / 日本体育大学 / 山梨学院大学 / 東海学園大学 / 大正大学 / 愛知産業大学 / 静岡産業大学 / 追手門学院大学

過去5年間の主な就職実績

スズキ株式会社 / トヨタ自動車株式会社 / ヤマハ発動機株式会社 / 株式会社デンソー / 株式会社エンケイホールコーポレーション(エンケイグループ) / 社会福祉法人聖隷福祉事業団総合病院聖隷三方原病院 / 社会福祉法人天竜厚生会 / 日本郵便株式会社東海支社 / 浜松光電株式会社 / 航空自衛隊 / プライムアースEVエナジー株式会社 / 東海旅客鉄道株式会社静岡支社 / テイボー株式会社 / 株式会社出雲殿 / 山崎製パン株式会社

新 new!

看護科・ 看護専攻科

修学舎には、

看護の道が拓ける

、窓がある。



Nursing Department

2022年に新設される静岡県下初の看護科・看護専攻科。ますます高齢化が進む日本においてなくてはならない仕事です。早期から明確な目標を持つ学生に対し、充実した施設や設備のもと、リーダーシップの取れる人材を育成します。

ポイント・教育方針について Educational Policy

- 看護師として信頼される態度を養います。
- 5年一貫の積み重ねを通して「こんな看護師になりたい」というモチベーションを高めます。
- 「何のために学ぶのか？」を可視化した課題解決能力や、自ら学ぶ力を育てます。
- 最新のシミュレーション教材が充実した環境で、臨場感のある学習を実施します。
- タブレットを使用したICT教育を行います。

カリキュラム紹介 Curriculum

単位数	1	2	3	4	5	6	7	8	9	10	11	12	13	14	15	16	17	18	19	20	21	22	23	24	25	26	27	28	29	30	31	32	33	34	35	36
1年	現代の国語		地理総合		数学I			数学A		物理基礎		体育		音楽I	英語コミュニケーションI		家庭基礎	基礎看護				構造と機能		人体の回復の促進		基礎看護実習	社会福祉制度	健康支援と	疾病の成り立ちと	基礎看護実習	地域・在宅論	ホームルーム				
2年	言語文化		論理国語		歴史総合		数学II			数学B		化学基礎		体育		音楽I	英語コミュニケーションII		基礎看護	人体の構造と機能		疾病の成り立ちと回復の促進	健康支援と	成人看護	在宅看護	基礎看護	基礎看護実習	基礎看護	地域・在宅論	ホームルーム						
3年	論理国語		文学国語		公共		数学演習		生物基礎		体育		論理・表現I		基礎看護	基礎看護実習	成人看護	老年看護	小児看護	母性看護	精神看護	臨地実習	基礎看護	看護情報	基礎看護	基礎看護実習	成人看護	成人看護実習	ホームルーム							

拓かれた進路

高等学校卒業後は看護師だけではなく、さらに学ぶことで、保健師や助産師としての道も拓かれます。

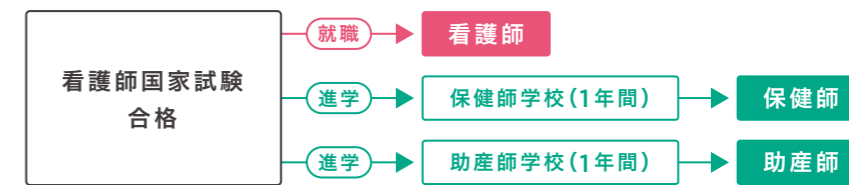

授業を通して学ぶ思いやりの心が、
人間としても大きく成長させる。



実習を通して

- ① 患者役、看護師役の体験から相手の立場で考え、思いやりの心を養います。
- ② 多くの実習で、コミュニケーション能力を培います。
- ③ 実践経験からモチベーションの高い人材を育てます。



先生からのメッセージ

看護科・看護専攻科教諭 **渡邊 誘美 先生**

将来、社会に出てから活かせるために必要な知識や技術、態度を育成します。そのためにはどんな看護師を目指したいのかを描き続けることで、生徒一人ひとりの持てる力を育み、なりたい自分になるための主体的な学習を支えます。



看護科・看護専攻科就学費用概要の例 (就学支援金及び授業料減免制度適用の場合)

学年	看護科			看護専攻科		計
	1年	2年	3年	4年	5年	
入学検定料	17,000					17,000
入学金	110,000					110,000
学園教育充実費(施設運営費)	110,000			150,000		260,000
授業料(年額)	84,000	84,000	84,000	540,000	540,000	1,332,000
年間諸費用(概算) 教材費等、制服代、実習費、 国試対策費、その他	579,000	205,000	205,000	166,100	166,100	1,321,200
小計	900,000	289,000	289,000	856,100	706,100	
計	高校(基礎課程)3年間			専攻科2年間		5年間
	1,478,000			1,562,200		3,040,200

授業料減免・就学支援金支給の
収入目安:

380万円～700万円

- ※1 看護専攻科の授業料は、年収380万円以下の場合に補助制度があります。
- ※2 別途、修学旅行積立金が必要です。
- ※3 計算方法…保護者等の「市町村民税の課税標準額×6%—市町村民税の調整控除の額。
- ※4 世帯年収は、両親・高校生・中学生の4人家族で両親の一方が働いている場合の概ねの目安となります。



高等学校から看護の学習に取り組むことで、より深い知識を習得するだけでなく、最短で看護の道が拓けます。

新制服紹介

基本スタイルをベースに、
アイテムの組み合わせは自由！
中高共通のデニム地の制服で、
学生生活をさらに楽しく！

Winter Style!



Summer Style!

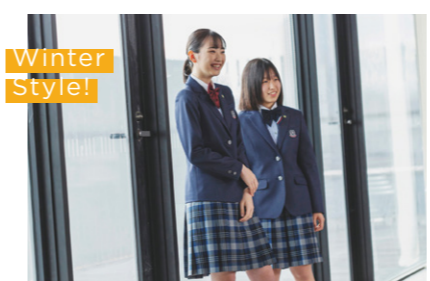

年間スケジュール

Shugakusha Annual Schedule

修学舎では、年間通してさまざまな経験ができる行事がたくさん！

主体的・創造的・共同的に取り組む力を育て、生きる力の向上につなげます。

April 4月

- 入学式
- 新入生ガイダンス
- 部活動紹介
- 集団訓練 [1年次]
- 授業参観会
- 進路説明会 [3年次]
- 看護科・看護専攻科 戴帽式 [3年次]



5月 May

- 地域清掃

6 June 6月

- 体育大会
- 夢みらい科 大学見学 [特別進学コース/進学コース 1年次]



四ツ池陸上競技場にて、ひとつ空の下、生徒全員が優勝に向かって熱く叫び、感動する体育大会が修学舎にはあります。



July 7月

- 高校野球応援

夏の風物詩である高校野球応援！吹奏楽部・応援団・ダンス部が中心となり、学校全体が一丸となり声援を送ります。



8月 August

- 夏期講習
- 夢みらい科 企業見学 [ビジネスキャリアコース 2年次]

高校生活最大のイベント！新しい世界を体感できる絶好の機会です!! 一生の思い出になること間違いなし!!!



- 修学旅行 [2年次]
- 就職試験開始 [3年次]
- 授業参観会
- 夢みらい科 インターンシップ [ビジネスキャリアコース 2年次]



September 9月

October 10月

- せんだん祭 (文化発表会)
- 地域清掃 [1・3年次]

浜北文化センターにて文化発表会を行います。合唱発表や文化部発表など様々な発表を行います。生徒と教員と一緒にステージを盛り上げるせんだん祭は必見です。

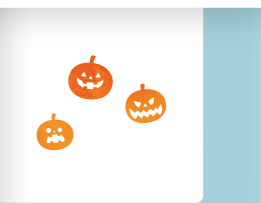

11月 November

- ウォーキング

- 夢みらい科 マナー講座 [ビジネスキャリアコース 2年次]
- 球技大会

12 December 12月

1月 January

- マラソン大会



2 February 2月

- 3年生を送る会
- 弁論大会
- 卒業遠足



- 球技大会
- 卒業式/修了式

3 March 3月



修学舎には、**夢中を育む**、窓がある。

部活動 紹介

目標に向かい
個人で、仲間で努力し、
夢中になる楽しさを
実感できる
修学舎の部活動。

Shuakusha Club Activities



野球部

甲子園出場を目指しチーム一丸となって日々練習に励みます。また部活動を通して、人との関わり方やマナーを習得します。



卓球部

全国制覇を目指し、日々真剣に練習に励みます。全国から生徒が集まるほど熱を入れているため、緊張感のある中で本気で取り組みます。



女子ソフトテニス部

競技を楽しむ心を忘れず、全国大会出場を目標に活動しています。部活動を通して「感じの良い高校生」となり、人として成長することを目的とします。



バレー部(男子)

静岡県大会優勝を目指して、毎日厳しい練習を実施。チームの連携が重要となるスポーツのため、卒業する頃には強い仲間意識が芽生えます。



トランポリン部

全国高校選手権準優勝や世界大会準優勝を成し遂げる強豪部活。全国大会入賞に向け、高い意識を持って毎日練習に励んでいます。



サッカー部

県大会出場・リーグ戦昇格を目標に、「誰からも応援されるような熱いチーム・選手」になれるように日々練習を行っています。



空手道部

世界でも人気があり、ますます盛り上がりを見せる空手道。体力・技術の向上だけでなく、演技による表現力も身につけることができます。



吹奏楽部

管楽コンテスト全国大会出場、東海大会金賞受賞の実績を持つ吹奏楽部。目標は全国大会出場です。礼節を重んじ、周りから愛される吹奏楽部を目指しています。



ダンス部



柔道部



男子ソフトテニス部



陸上競技部



ワープロパソコン部

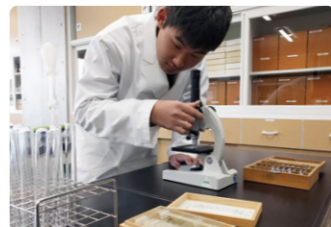

自然科学部



郷土芸能部



書道部



学修部



応援団



ギター部



写真部



美術部



カルチャー部(茶道・華道)



語学研究部



簿記部

新しくなった「夢みらい科」と「看護科・看護専攻科」について
さらにくわしく深掘り!

先生に聞いてみた! →

新学科 Q & A

夢みらい科

ってどんな学科ですか?

- Q どんなことが学べますか?
A 大学進学、スポーツ強化、資格取得、就職、など3つのコースで自分に合った学習ができます。
- Q こだわりは何ですか?
A 生徒を置いていかないことです。
中学校の復習が必要であれば取り入れたり、生徒によって学習スピードを変えています。
- Q 部活動と両立できますか?
A 進学コースとビジネスキャリアコースは文武両道で部活動にも積極的に参加できます。
- Q 学校の雰囲気を知りたいです!
A 生徒同士は仲良し、先生が若いから距離が近い!
もちろん先輩と後輩の関係もしっかりしています。
- Q 男女比を教えてください!
A 現在は6:4で男子が多いですが、学科が新しくなるので変わるかもしれません!
- Q どんなテストがありますか?
A 学科によってカリキュラムが違うのでコースによって内容が異なります!

看護科・看護専攻科

ってどんな学科ですか?

- Q どんなことが学べますか?
A 看護の専門技術だけでなく、学びに対する姿勢も習得できます。
- Q 他の学校にはない魅力を知りたいです!
A 実践しながらのシミュレーションができる設備が充実しています。
- Q 部活動と両立できますか?
A 部活動との両立は大変にはなりますが、努力次第だと思います。
- Q 看護科・看護専攻科って大変?
A 普通の高校生よりもやることは多いけれど、その分得ることも多い学科です。
- Q どんな人が向いていますか?
A 看護を通して社会に出て役に立ちたいと思える人や自分から学ぶ意欲がある人です!
- Q どんなテストがありますか?
A 筆記テストだけでなく、実技試験があります。



気になる高校生活のタイムスケジュール!
先輩はどんな1日を送っているだろう?

教えて!

高校ライフ



夢みらい科の1日

(バレー部所属生徒)

🕒 Time Schedule

- 6:30 起床 眠いけど頑張って起きます!
- 8:00 登校
- 8:20 掃除
- 8:40 授業開始 カフェテリアで他クラスの友達と雑談♪
- 12:30 昼休み
- 15:15 授業終了
- 15:30 部活動開始 バレーでリフレッシュ!
- 20:00 部活動終了帰宅
- 20:30 夕食
- 21:00 風呂
- 21:30 自習 宿題はもちろん、予習・復習も!
- 22:30 フリータイム 勉強の後は、テレビを観たりスマホタイム!
- 23:00 就寝



看護科・看護専攻科の1日

(ダンス部所属生徒)

🕒 Time Schedule

- 6:00 起床
- 7:45 実習施設到着 緊張するけど頑張ります!
- 8:00 行動計画確認
- 8:30 臨地実習
- 12:00 昼休み
- 13:00 臨地実習再開 午後もファイト!
- 16:00 実習カンファレンス
- 16:30 臨地実習終了
- 17:00 実習場所から帰宅
- 18:00 夕食
- 19:30 振り返り・課題 今日の実習体験から学びにつなげます。
- 22:30 風呂
- 23:00 就寝

修学舎高等学校卒業の先輩たち — 修学舎で開いた未来の窓 —



中澤 莉子さん
Nakazawa Riko

卒業後の進学先
成城大学
文芸学部 英文学科

出身中学: 静岡県西遠女子学園

幼い頃から英語が好きで、大学は国際系の学部に入りたいと思い、修学舎に決めました。先生方は親切で、授業だけでなく、平日・休日問わず、朝早くから夜遅くまで親身になって付き添い、基本レベルから大学入試対策レベルまで、丁寧に大学入試に向けたサポートをしてくれたことが印象に残っています。その様な環境の中で全力で勉強に励んだ結果、目標であった東京の大学に無事合格ができました。今は、将来の夢を実現するために、自分の学びたい学問を学んでいます。



佐野 柚月さん
Sano Yuzuki

卒業後の就職先
特別養護老人ホーム
中泉の里

出身中学: 袋井市立周南中学校

介護の道へ進みたいと考え参加したオープンキャンパスで見た、生き生きとした先輩たちの姿に憧れて、受験を決意しました。苦手だった勉強も克服し、学ぶことが好きになりました。国家試験に向けて日々友達と励まし合い、先生方は最後の最後まで心から寄り添ってくれました。社会人になった今でも勉強や実技はもちろん、先生から教わった福祉の心得が、毎日様々な場面で生かされていることを感じています。修学舎の教えを糧に、これからも全力で仕事に励み、施設の利用者様を笑顔にできるよう頑張ります。



小澤 和寿さん
Ozawa Kazutoshi

卒業後の就職先
東海旅客鉄道株式会社
静岡支社

出身中学: 修学舎中学校

高校生になるタイミングで自分を変えるために何事も積極的に取り組むことは勿論、先生方から勧められたことにもできる限り挑戦しました。次第に学力が向上しビジネス科の特進クラスに所属することができたことは自信にもつながったと感じています。また、中高で在籍した陸上部では目標を持って日々のトレーニングに励み、最後の大会で自己ベストを更新できました。諦めなければ結果が出ると証明できた貴重な経験でした。今は自分の決めた希望の職場で毎日一生懸命楽しく働くことができています。



畠山 杏香音さん
Hatakeyama Akane

卒業後の就職先
ヤマハ発動機株式会社

出身中学: 磐田市立竜洋中学校

高校生活で印象に残っていることは、先生の的確なアドバイスにより、苦手な教科に対しては基礎からの学び直し、得意な教科に対しては応用問題対策などを行うことによって各科目すべてにおいて自信を持てるようになったことです。また、様々な資格取得など、自分のスキルアップに繋がる勉強もすることができました。学ぶことの楽しさを知ることができたのは、先生方が親切で手厚い指導のおかげだと思っています。現在は、自分の志望した企業に就職でき、毎日忙しくも充実した日々送っています。

CAMPUS MAP

2020年に完成した

新3号館に加え

まもなく新1号館も完成!

さらに充実の施設で

楽しいキャンパスライフを送ろう!



生徒たちがのびのびと学習や運動に取り組むための環境を整え、
安心・快適な学校生活をサポートします。



音楽ホール/新3号館

音響設備を完備し、演奏会や楽器の練習には最適の環境が整っています。ここでは演奏会だけでなく、講演会や式典も実施します。



パソコン室/新3号館

最新のパソコン120台が完備されたパソコン室では、調べ学習をしたり、プレゼンテーションソフトを使った発表等で使用します。



夢みらい館

新しく、広々とした充実の屋内運動空間。
1階は武道場(空手道・柔道)、
2階は卓球場となっています。



体育館

冷暖房完備で真夏や真冬も快適&安心!
体育や部活動等で使用しています。



総合グラウンド

学校から数分の場所に構える広大なグラウンド。
授業だけでなく、中学・高校の運動部が活動しています。



豊富なメニュー&ボリューム!
軽食からボリューム満点のご飯まで、
さまざまなメニューを取り揃えています。



カフェテリア

お弁当を食べたり、売店で買ったり、生徒の交流の場としても大人気なスペースです。

新1号館がまもなく完成!



学生同士の交流を通して相互に学ぶことのできる学習空間を意識し、Wi-Fi完備をはじめ、豊富な書籍を有する図書館や自学に最適な自習室を併設。カフェのような居心地の良さの中で主体的で多様な学びができます。



OPEN CAMPUS

READY GO!

修学舎で
進路実現へ!

段階的に自分の進路と向き合える
修学舎のオープンキャンパスで、将来について考えよう!



HOP

進学への第一歩! 高校の「ワクワク感」を知る夏。

修学舎のOPEN CAMPUSで、高校のイメージをつかみ、期待感を膨らませよう。



STEP

進路に向けて行動する秋。

直接見て、触れて、感じるあなたの高校選びが始まる。まずは修学舎を体感しよう。

JUMP

自らの進路を選ぶ冬。

あなたのこれからを決める大事な選択。修学舎をさらに深く知り、高校生の自分をイメージしよう。



オープンキャンパス日程 開催場所: 浜松修学舎

オープンキャンパス 7/31(土)・10/2(土)・11/27(土)	部活動オープンキャンパス 11/6(土)
看護科・看護専攻科説明会 5/15(土)・6/19(土)・7/17(土)・9/18(土)・10/16(土)	
入試学校説明会 12/4(土)・11(土)	個別相談会 12/22(水)・23(木)・24(金)・1/5(水)

詳しくはWebサイトをご確認ください。

浜松修学舎Webサイト
オープンキャンパス・説明会情報



就学支援金及び授業料減免制度について

令和3年4月1日現在

授業料月額 40,000円	7,000円	2,200円 4,800円	7,000円	7,000円			
自己負担額					23,500円	30,100円	40,000円
授業料減免額	33,000円	33,000円	33,000円	23,100円	6,600円		
就学支援金額				9,900円	9,900円	9,900円	
※月額表示							
判定基準額(*1)	0円	~ 48,299円	~ 154,499円	~ 203,099円	~ 227,099円	~ 304,199円	304,200円以上
年収目安(*2)	0~270万円	270~350万円	350~590万円	590~700万円	700~750万円	750~910万円	910万円~

*1 計算方法...保護者等の「市町村民税の課税標準額×6%－市町村民税の調整控除の額」
*2 世帯年収は、両親・高校生・中学生の4人家族で両親の一方が働いている場合の概ねの目安となります。

ご案内
修学舎のオープンキャンパス・学校説明会では、就学支援金等に関する保護者説明会も実施しております。入試相談会では個別の説明も行ってまいります。学校説明会等のチラシ・ホームページをご覧ください、ぜひご参加ください。

● 特待生制度

内容	種類	奨学金・減免内容
学業特待生 4年制大学を目指す者のうち中学校の成績が特別優秀な生徒	夢みらい科 (単願・併願)	学業I 入学一時金免除 年間授業料免除
		学業II 入学一時金免除
部活動特待生 指定する部活動において、学業成績が優秀かつ生活態度が良好で、特別に優れた成績・能力の生徒	指定部活動 (単願)	A 入学一時金免除/年間授業料免除
		B 年間授業料免除
		C 年間授業料半額免除

● 減免制度

種類	減免内容
兄弟減免	兄弟が同時在学の場合、入学金と学園教育充実費を免除します。兄弟姉妹が同時入学の場合は弟妹が免除となります。

※令和2年度基準によるもの

浜松修学舎中学校・高等学校 公式Webサイト

浜松修学舎のWebサイトでは、パンフレットで紹介しきれない進路情報や学校生活など様々な情報をリアルタイムで発信しております。ぜひご覧いただき進路選択の際にお役立てください。

浜松修学舎 で検索

QRコードからアクセス →

